

PLANTA DE ESGOTO PAV. TÉRREO  
ESC. 1:100

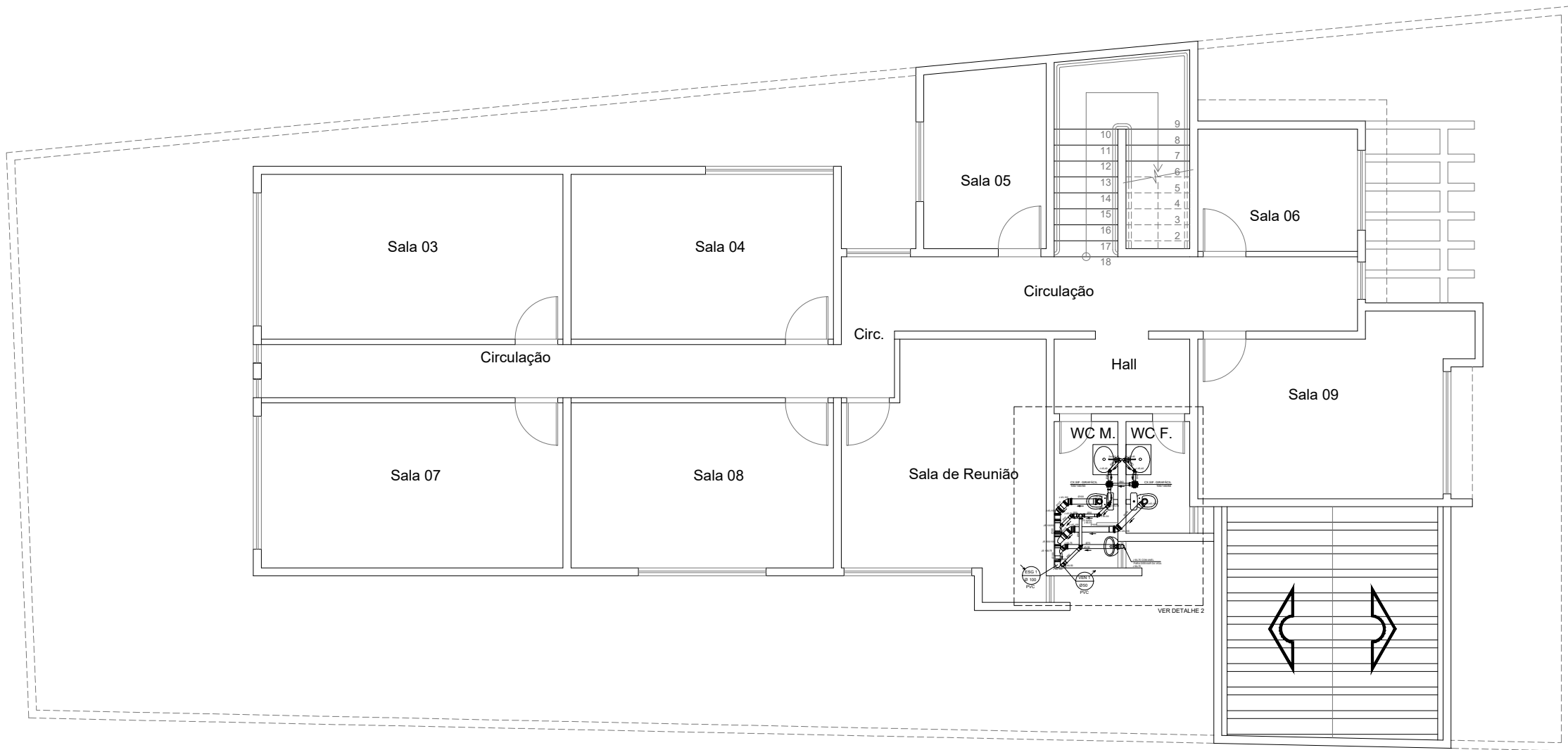

PLANTA DE ESGOTO PAV. SUPERIOR (AMPLIAÇÃO)  
ESC. 1:100

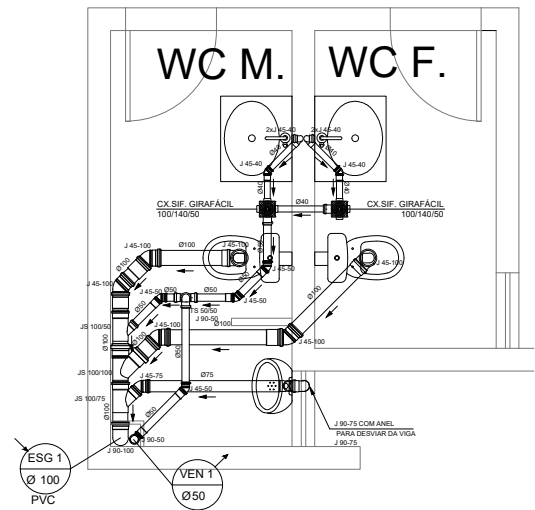

DETALHE 1  
ESC. 1:50

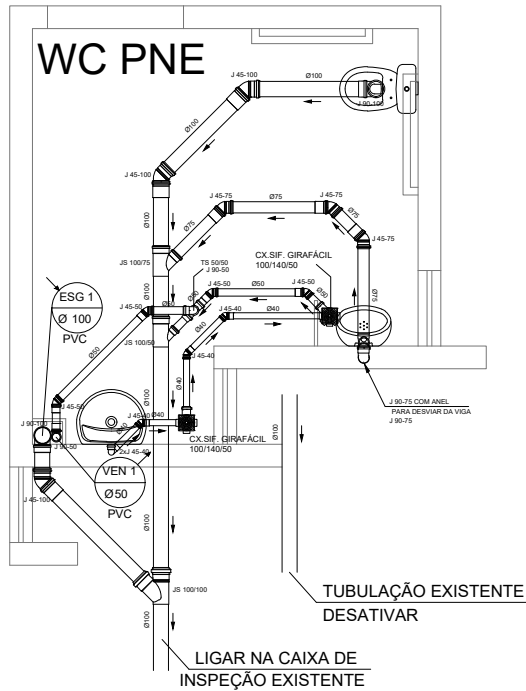

DETALHE 2  
ESC. 1:50

CONVENÇÃO

ASR

- ADAPTADOR SOLDA ROSCA

BRL

- BUCHA DE REDUÇÃO LONGA

CC

- CURVA CURTA

COT

- COTOVELO

CX.SECA

- CAIXA SECA

CX.SIF.

- CAIXA SIFONADA

FG

- TUBO DE FERRO GALVANIZADO

FV

- FURO (PASSAGEM) NA VIGA

J

- JOELHO

JD

- JUNÇÃO DUPLA

JS

- JUNÇÃO SIMPLES

LD

- LUVA DUPLA DE CORRER

PVC

- TUBO DE PVC

REX

- REDUÇÃO EXCÊNTRICA

R.S.

- RALO SECO

R.SIF.

- RALO SIFONADO

TRED

- TE DE REDUÇÃO

TS

- TE SANITÁRIO

NOTAS

- CONFIRMAR COTAS DOS EIXOS DOS APARELHOS COM PROJETO ARQUITETÔNICO.

- COTAS EM CENTÍMETROS.

- DIÂMETROS DAS TUBULAÇÕES EM MILÍMETROS.

- USAR LUVA DE PVC NAS LIGAÇÕES DOS TUBOS COM AS CONEXÕES DE 50, 75, 100 E 150mm.

- AMBIENTES NÃO ALTERADOS NA AMPLIAÇÃO, MANTER INSTALAÇÕES EXISTENTES.

- TUBULAÇÃO EM PVC PARA ESGOTO.

TÍTULO:	PROJETO DE ESGOTO - AMPLIAÇÃO/REFORMA	RESPONSÁVEL TÉCNICO PELA EXECUÇÃO:	GERALDO GOMES MEDEIROS JÚNIOR	ESCALA:	INDICADA
LOCAL:	AV . ANACLETO BUENO DE CAMARGO, 1203 - ESQUINA COM RUA MARIA DO CARMO CARNEIRO - INVERNADA DE DENTRO - LOTE: 01 - QUADRA: 01 - VENTANIA/PR.	FOLHA:	01/01		
CLIENTE:	CÂMARA MUNICIPAL DE VENTANIA	REVISÃO:	001	DATA:	JUNHO/2021
ASSINATURA:	GERALDO GOMES MEDEIROS JÚNIOR - CREA PR 21696/D				